

BA13 - Piano Primo

Scala 1 : 100

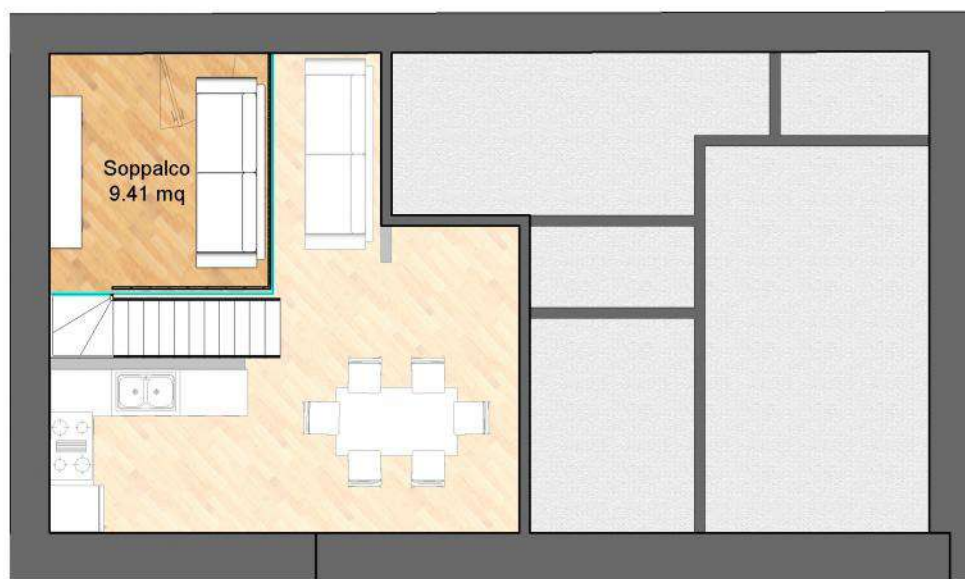

BA13 - Soppalco

Scala 1 : 100

Residence Borgo Meschio
Vittorio Veneto (TV)

Edificio B

EDILVI[®]
CIVILTÀ DELLE COSTRUZIONI

DIVISIONE
ESCO[®]
ENERGY SERVICE COMPANY



EDILVI S.p.A. Via Roma 164, Villorba (TV) 0422/9144

| | |
|----------------------------------|--|
| Immobile: | BA13 |
| Tipologia: | Appartamento |
| Indirizzo: | Piazza Meschio 1 |
| Città: | Vittorio Veneto |
| Provincia: | TV |
| In vendita/affitto/prenotazione: | In vendita |
| Stato immobile: | Restaurato |
| Numero piani: | 1 con soppalco |
| Situato al piano: | Primo |
| Ascensore: | No |
| Mq commerciali: | 100 |
| Mq calpestabili: | 73.3 |
| Composizione interna: | Soggiorno - cucina, camera singola, camera matrimoniale, bagno, disimpegno, cabina armadio, soppalco |
| Terrazzo: | No |
| Giardino: | Condominiale |
| Garage/posti auto: | Disponibile su richiesta |
| Classe energetica: | A4 |
| Tecnologie presenti: | Geotermico |
| | Riscaldamento e raffreddamento radiante |
| | Sistema anti muffa |
| | Impianto fotovoltaico |
| | Piano cottura ad induzione |
| | Recupero acqua piovana |
| Predisposto per tecnologie: | Impianto antifurto |
| Possibili personalizzazioni: | Si |
| Eventuali incentivi fiscali: | Detrazione fiscale del 50% per acquisto di immobile ristrutturato |
| | Fondo di Garanzia - Mutui prima casa -ABI |
| | Mutuo "Plafond casa" - Cassa depositi e prestiti |
| Altro: | |